KELME

TRAINING WEAR	6-15
JACKET	16-19
T-SHIRT	20-28
PANTS	24-25
UNIFORM	30-35
ACCESSORIES	37-48
SHOES	59-51

Joma

TRAINING WEAR	56-60
JACKET	61-64
T-SHIRT	65-79
PANTS	80-82
UNIFORM	83-105
ACCESSORIES	108-118
SHOES	119

단체특판 2주면 OK !

www.kelmekorea.com
www.facebook.com/kelmekorea1
www.instagram.com/korea

KELME 공식스폰서

상주상무

광주FC

KeSPA 한국e스포츠협회

삼성화재 배구단

삼성생명 블루밍스

부산KT쏘닉붐

대한하키협회

※ 켈미제품은 재고소진시 재입고 시기까지 2주정도 소요됩니다.

OFFICIAL SPONSOR OF
REAL MADRID CF
레알마드리그 공식 스폰서

1994-1998

REAL MADRID
CLUB DE FÚTBOL

알폰소 왕 13세가 왕관 문양을 수여한 엠블렘을 가진 레알마드리드 1902년 3월 6일 창단되었다.
켈미는 1994년 부터 1998년 동안 레알 마드리드의 공식 스폰서 였으며
라리가 그리고 유러피언 컵을 함께 들어 올렸다.

2000년 12월 11일에 레알마드리는 피파 최고 클럽의 영예를 안았다.

스페인 라리가 에스파뇰

스페인 라리가 알라베스

스페인 라리가2 우에스카

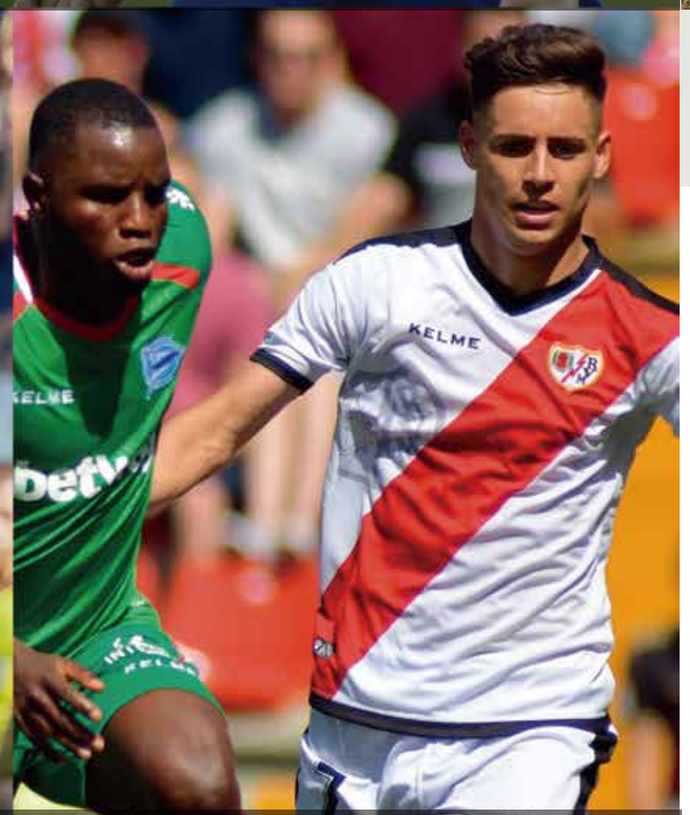

스페인 라리가2라요바예카노

OFFICIAL SPONSOR OF

SANGJU SANGMU

상주상무 공식 스폰서

상주상무는 현역 군인들로 구성된 K리그 1부리그의 팀이다
이 선수들은 K리그 1, 2 그리고 국가 대표팀에서 활약하던 선수들이다.
18개월동안 국방의 의무를 상주 상무에서 수행 한다.
K리그 1에서 상위권 성적을 기록하기도 한다.

3871303
Size:S-7XL

PRICE ₩ 100,000

3871308
Size:S-5XL

PRICE ₩ 73,000

K15Z403/K15Z405
ADULT : S-4XL KIDS : 130-160

PRICE ₩63,000 성인, 유소년

3881324/3883324
ADULT: S-7XL KIDS: 120-160

성인, 유소년

PRICE ₩129,000

3881321/3883321
ADULT: S-7XL KIDS: 120-160

성인, 유소년

PRICE ₩129,000

K15Z403/K15Z405
ADULT : S-4XL KIDS : 130-160

성인, 유소년

PRICE ₩63,000

K15Z403/K15Z405

ADULT : S-4XL KIDS : 130-160

PRICE ₩63,000 성인, 유소년

3871502/3883524

ADULT: S-5XL KIDS: 120-160

성인, 유소년

PRICE ₩89,000

3881330 Size:S-5XL

PRICE ₩ 109,000

3891352/3892356

Men Size:S-5XL
Women Size:S-3XL

PRICE ₩ 79,000 남성/여성

3881332 Size:S-5XL

PRICE ₩ 129,000

3891352/3892356

Men Size:S-5XL
Women Size:S-3XL

PRICE ₩ 79,000 남성/여성

3881331 Size:S-5XL

PRICE ₩ 119,000

3891351

PRICE ₩ 119,000

Size:S-5XL

3891352/3892356

Men Size:S-5XL
Women Size:S-3XL

PRICE ₩ 79,000 성인, 유소년

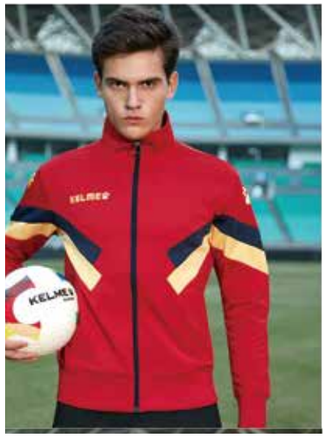

3881350/3883350

ADULT : S-4XL KIDS : 130-160

PRICE ₩63,000 성인, 유소년

3881328/3883328

ADULT: S-4XL KID: 120-170

PRICE ₩129,000 성인, 유소년

3881350/3883350

ADULT : S-4XL KIDS : 130-160

PRICE ₩63,000 성인, 유소년

3881339/3883339

ADULT:S-5XL KID: 120-170

PRICE ₩ 119,000 성인, 유소년

단 체 특 가

3771200 /3773200
Size S-4XL Size120-160 PRICE ₩ 159,000 성인, 유소년

409 Royal Blue/White
712 Yellow/Black
103 White/Black

311 Green/White
003 Black/White
611 Red/Black
424 Dark Blue/White

※ 켈미제품은 재고소진시, 재입고 시기까지 2주정도 소요됩니다.

단 체 특 가

3871300 /3873300
Size S-5XL Size120-160 PRICE ₩119,000 성인, 유소년

021 Black/Dark Gray Adult
012 Black/Neon Yellow Adult/Kids
420 Dark Blue/Neon Rose Adult/Kids
918 Neon Yellow/Royal Blue Adult/Kids
020 Black/Neon Blue Adult/Kids
Back

036 Black/Light Gray Adult
012 Black/Neon Yellow Adult/Kids
420 Dark Blue/Neon Rose Adult/Kids
020 Black/Neon Blue Adult/Kids
Back

3871306/3873306 PRICE ₩69,000 성인, 유소년
Size S-5 XL Size120-160

※ 켈미제품은 재고소진시, 재입고 시기까지 2주정도 소요됩니다.

3871301 /3873301

Size S-5XL Size120-160

PRICE ₩109,000 성인, 유소년

3871306/3873306

Size S-5 XL Size120-160

PRICE ₩69,000 성인, 유소년

※ 켈미제품은 재고소진시, 재입고 시기까지 2주정도 소요됩니다.

3871501 S-3XL

PRICE ₩99,000

K087/K087C

PRICE ₩69,000 성인, 유소년

ADULT: S-5XL KIDS: 120-150

K077/K077C

PRICE ₩99,000 성인, 유소년

ADULT: S-5XL KIDS: 120-160

K087/K087C

PRICE ₩69,000 성인, 유소년

ADULT: S-5XL KIDS: 120-150

단체 특가

성인, 유소년

3881211/3883211

ADULT:S-7XL KIDS:110-170

PRICE ₩119,000

4000 Dark Blue/Neon Yellow Adult/Kids | 420 Dark Blue/Neon Rose Adult | 012 Black/Neon Yellow Adult

4012 Industrial Blue/Light Blue Adult | 103 White/Black Adult | 409 Royal Blue/White Adult/Kids

3881214 Size:S-5XL

PRICE ₩ 109,000

409 Royal Blue/White | Back | 104 White/Royal Blue | 609 Wine Red

3881215/3883215

ADULT: S-7XL KID: 110-170

PRICE ₩129,000 성인, 유소년

000 Black | 609 Wine Red | 100 White

단체특가

K15S604-1 Size:S-7XL
K15S606-1 Size:120-160

PRICE ₩ 80,000 성인, 유소년

400 Royal Blue | 904 Neon Green | 426 Moon Blue | 808 Orange

000 Black | 600 Red | 300 Green | 602 Rose

3871201 Size: 2XS-5XL

PRICE ₩ 129,000

905 Neon Yellow | 469 Navy | 100 White | 400 Royal Blue

K081 S-5XL

PRICE ₩109,000

012 Black/Neon Yellow Adult | 409 Royal Blue/White Adult | 039 Black/Silver White Adult | 251 Dark Metal Gray/Neon Orange Adult | 924 Neon Orange/Royal Blue Adult

3881207 Size:S-4XL PRICE ₩ 169,000

100 White

000 Black

Back

3881203 Size:2XS-5XL PRICE ₩ 100,000

000 Black

416 Dark Blue

100 White

400 Royal Blue

4021 Industrial Blue

905 Neon Yellow

807 Bright Orange

특가 상품

KJ3324 SIZE M-3XL ₩ 110,000

Sky Blue

Lime

Dark Blue

KB3323 SIZE S-4XL ₩ 110,000

Blue

Green

KB3065 SIZE S-2XL ₩79,000

Blue/Navy

Red/Black

KB3066 SIZE S-4XL ₩ 110,000

KJ3317 SIZE M-3XL ₩ 110,000

KW7032 SIZE S-4XL ₩79,000

Orange/Black

Mant/Navy

Lime/D.Gery

광주FC

3891060 Size:S-5XL PRICE ₩59,000

930 Neon Yellow/Black
Adult

104 White/Royal Blue
Adult

609 Wine Red
Adult

4012 Industrial Blue/Light Blue

409 Royal Blue/White

Back

3871002/3873002

ADULT: S-4XL KIDS: 120-160

성인, 유소년

PRICE ₩45,000

933 Neon Green/Black
Adult/Kids

925 Neon Rose/Dark Blue
Adult/Kids

921 Neon Blue/Black
Adult/Kids

Back

3891061 Size: S-5XL PRICE ₩49,000

609 Wine Red

4012 Industrial Blue/Light Blue

930 Neon Yellow/Black

104 White/Royal Blue

409 Royal Blue/White

단 체 특 가

871002 Size:XS-7XL PRICE ₩ 39,000

400 Royal Blue 000 Black 907 Neon Orange 903 Neon Red

426 Moon Blue 905 Neon Yellow 600 Red 100 White 402 Lake Blue

3881508 Size:S-5XL PRICE ₩59,000

NAVY GREY BLCK

3891542 Size:S-4XL PRICE ₩49,000

3881507 Size:S-4XL PRICE ₩ 109,000

400 Royal Blue 201 Dark Gray 344 Wasabi Green 000 Black

TRAINNING WEAR

TOP

3891058 POLO

Size: Black: S-7XL Navy, White: S-5XL **PRICE** ₩ 79,000

000 Black | 100 White | 469 Navy

3871015 POLO Size:S-7XL **PRICE** ₩ 57,000

130 White/Navy | 238 Gray/Black | 4008 Dark Blue/Black | 669 Wine Red/Rose

3891066 Size :S-5XL **PRICE** ₩79,000

3781562 Size:S-8XL **PRICE** ₩49,000

NAVY | WHITE | BLACK

3481869 Size:S-8XL **PRICE** ₩59,000

단 체 특 가

3881017 (3891064)Size:S-7XL **PRICE** ₩ 39,000

남성

400 Royal Blue | 310 Apple Green | 602 Rose | 807 Bright Orange | 401 Navy Blue

600 Red | 716 Yellow | 100 White | 903 Neon Red | 906 Neon Blue

3882017 (3892064)Size:S-4XL **PRICE** ₩ 39,000

여성

310 Apple Green 602 Rose 100 White 716 Yellow 402 Lake Blue 600 Red

3883017 (3893064) **PRICE** ₩ 39,000 유소년

Size:120-160

600 Red | 100 White | 906 Neon Blue | 716 Yellow | 807 Bright Orange

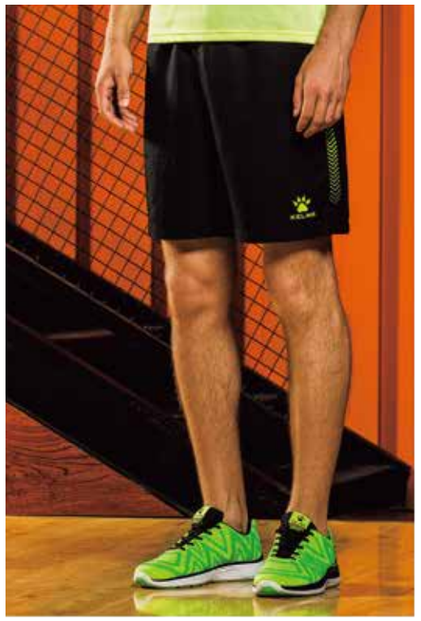

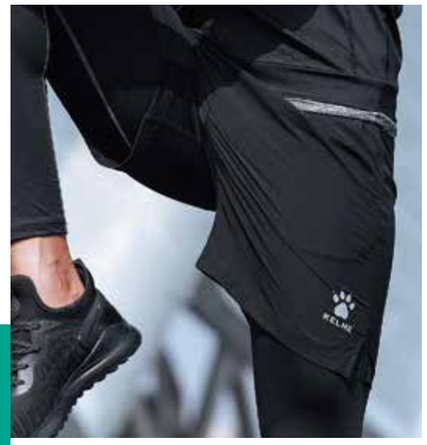

3881317 S-5XL PRICE ₩50,000

GREY NAVY BLACK

K15S447 Size : S-4XL PRICE ₩49,000

012 Black/Neon Yellow Adult | 039 Black/Silver White Adult | 251 Dark Metal Gray/Neon Orange Adult | Back

3881204 S-5XL PRICE ₩59,000

DARK BLUE BLACK GREY

3881208 S-4XL PRICE ₩59,000

GRAY NAVY BLACK

3871312 Size : S-4XL PRICE ₩59,000

K15Z432 S-3XL ₩39,000

010 Black/Neon Green Adult | 055 Black/Silver Adult | 670 Magental/Neon Orange Adult | 420 Dark Blue/Neon Rose Adult

K15Z418 Size:S-5XL PRICE ₩ 59,000

000 Black Back 416 Dark Blue

KMC160022 Size:S-4XL PRICE ₩ 69,000

000 Black Back 401 Navy Blue

3871311 S-4XL PRICE ₩79,000

K15Z403 S-3XL
K15Z405 120-160

PRICE ₩ 63,000 성인, 유소년

3881316 S-7XL

PRICE ₩79,000

000 Black Back 416 Dark Blue

TRAINNING WEAR

PANTS

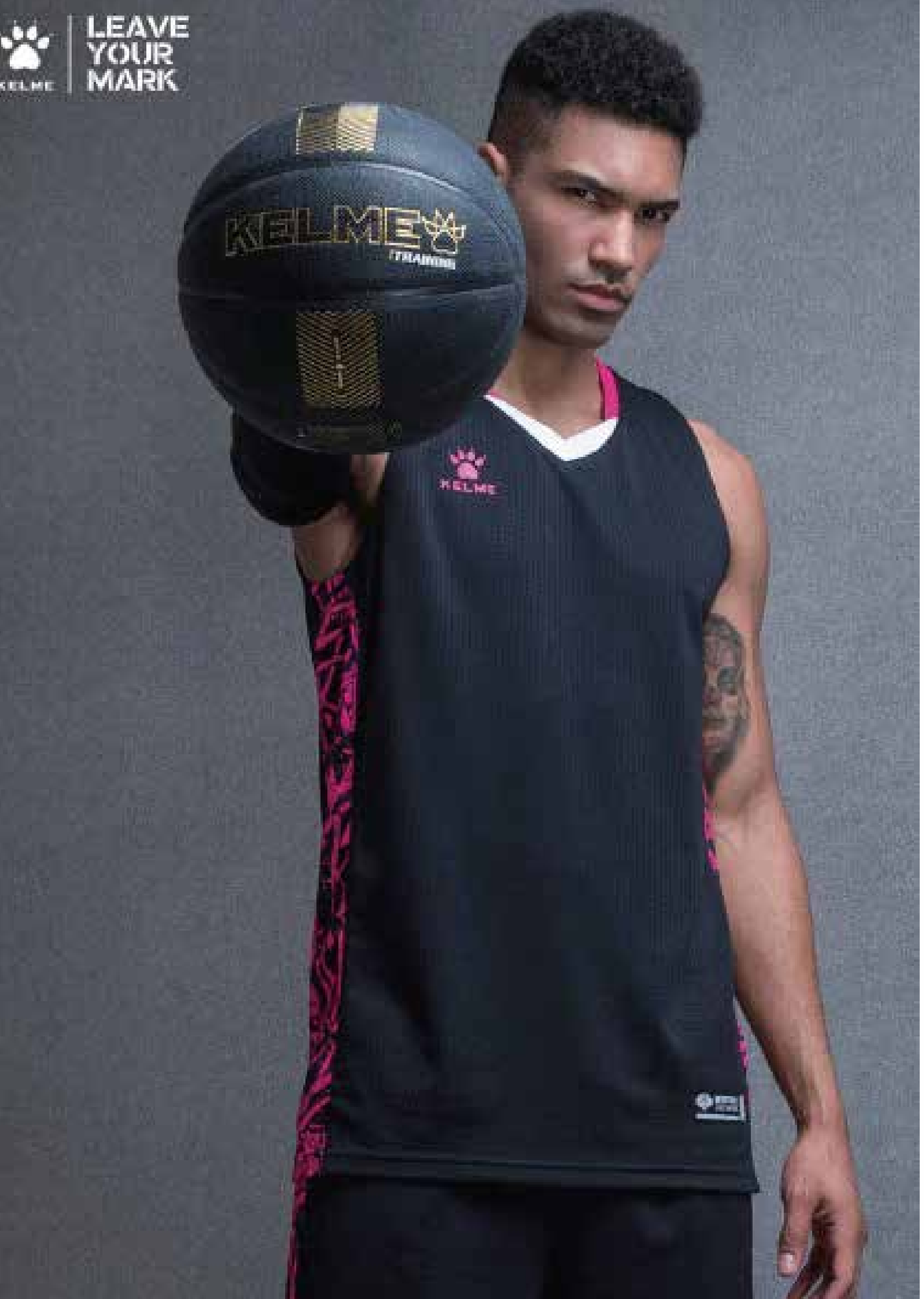

3881336 PRICE ₩ 119,000

Size:S-7XL

400 Royal Blue

000 Black

600 Red

100 White

000 Black

Back

3881337 PRICE ₩ 109,000

Size:S-4XL

3891563 Size : S-3XL — PRICE ₩109,000

3881527 Size : S-5XL — PRICE ₩109,000

3891564 Size : S-3XL — PRICE ₩99,000

3881314 Size:S-7XL — PRICE ₩ 119,000

3881333 Size:S-5XL — PRICE ₩ 99,000

스페인 전통 스포츠 브랜드인 켈미는 KT소닉붐의 스폰서로 활동하고있습니다.

WWW.KELMEKOREA.COM

3891047/3893047

ADULT:S-5XL KID:120-160 PRICE ₩70,000 성인, 유소년

409 Royal Blue/White Adult/Kids | 113 White/Neon Blue Adult/Kids | 999 Neon Orange/Dark Metal Gray Adult/Kids | 610 Red/White Adult/Kids

3881018 3883018

S-5XL 120-160 PRICE ₩70,000 성인, 유소년

611 Red/Black | 933 Neon Green/Black | 104 White/Royal Blue | 103 White/Black

3981509

SIZE:S-4XL PRICE ₩70,000

527 Purple/Gold | 660 Red/Gold

400 Royal Blue | 055 Black/Silver

KMC160026 KCC160026

S-5XL 120-160 성인, 유소년 PRICE ₩65,000

930 Neon Yellow/Black | 107 White/Red

610 Red/White | 409 Royal Blue/White

※ 켈미제품은 재고소진시, 재입고 시기까지 2주정도 소요됩니다.

K16Z2004L SIZE: S-4XL PRICE ₩ 70,000

910 Neon Orange/White Back 918 Neon Yellow/Royal Blue

104 White/Royal Blue 409 Royal Blue/White 610 Red/White

KMC160031 S-3XL
KCC160031 120-160

PRICE ₩70,000

성인, 유소년

103 White/Black 930 Neon Yellow/Black 712 Yellow/Black 409 Royal Blue/White 611 Red/Black 037 Black/Golden

KMC160027 S-5XL
KCC160027 120-160

성인, 유소년

PRICE ₩70,000

918 Neon Yellow/Royal Blue 910 Neon Orange/White 925 Neon Rose/Dark Blue 643 Red/Dark Red 420 Dark Blue/NeonRose

3891048 ADULT:S-5XL PRICE ₩ 70,000

400 Royal Blue Adult 600 Red Adult 310 Apple Green Adult 100 White Adult

3891049 SIZE:S-5XL PRICE ₩ 70,000

712 Yellow/Black 643 Red/Dark Red 681 Pink/Dark Metal Gray 420 Dark Blue/Neon Rose

3491059 Size:S-3XL PRICE ₩50,000

K16Z2003 S-3XL
K16Z2003C 120-160

PRICE ₩ 40,000 성인, 유소년

※ 켈미제품은 재고소진시, 재입고 시기까지 2주정도 소요됩니다.

K15Z201D SIZE:S-3XL PRICE ₩ 40,000

944 Neon Yellow/Lake Blue | 610 Red/White | 610 Red/White | 371 Mint Green/Light Lake Blue | 925 Neon Rose/Dark Blue | 452 Lake Blue/Neon Green

5598K Size : M-4XL 속팬티O PRICE ₩31,000

K15Z434-1 SIZE:S-4XL PRICE ₩ 33,000

000 Black Adult/Kids | 100 White Adult/Kids | 600 Red Adult | 416 Dark Blue Adult | 400 Royal Blue Adult

KV-5901 PRICE ₩ 10,000 성인, 유소년

Royal Blue/Black | Neon Orange/Black | Neon Yellow/Black

※ 켈미제품은 재고소진시, 재입고 시기까지 2주정도 소요됩니다.

GK

3871007 S-4XL / 3873007 120-160

성인, 유소년 PRICE ₩ 70,000

4007 Sky Blue/Dark Blue | 930 Neon Yellow/Black | 273 Light Gray/Black | 997 Neon Rose/DarkGray

3871014 S-4XL PRICE ₩70,000

K15Z408 S-3XL / K15Z408C 120-160

성인, 유소년 PRICE ₩ 59,000

010 Black/Neon Green | Back | 422 Dark Blue/Neon Orange

K15Z421 L-3XL PRICE ₩59,000

K15Z408L S-4XL PRICE ₩89,000

K15Z705 (3891113) Size:S-3XL
K15Z734 130-160

성인, 유소년

PRICE ₩ 59,000

000
Black

700
Golden Yellow

400
Royal Blue

932
Neon Orange/Black

600
Red

100
White

905
Neon Yellow

416
Dark Blue

K15Z730 Size:S-3XL

PRICE ₩ 59,000

000 Black

Back

100 White

400 Royal Blue

K15Z706 Size:S-3XL

PRICE ₩ 59,000

000 Black

400 Royal Blue

100 White

3881103 S-4XL

PRICE ₩59,000

K15Z701 S-4XL

PRICE ₩69,000

3881106 S-5XL

PRICE ₩49,000

9876006 Size:28*18*49CM

PRICE ₩ 59,000

010 Black/Neon Green

055 Black/Silver

9886014 Size:18*7*30CM

PRICE ₩ 39,000

Black

9876007 Size:55*26*30CM

PRICE ₩ 69,000

010 Black/Neon Green

Back

9586017 SIZE: 33*19.6*45CM

PRICE ₩ 100,000

9876004 Size:29*16*48CM

PRICE ₩ 75,000

600 Red

200 Gray

000 Black

010 Black/Neon Green

055 Black/Silver

ACCESSORIES

9876003 Size:30*17*47CM PRICE ₩ 42,000

002 Black/Royal Blue Back 009 Black/Neon Orange 001 Black/Red

9876005 Size:56*32*26CM PRICE ₩ 85,000

010 Black/Neon Green 661 Red/Silver

9893020 Size:32*17*45.6CM PRICE ₩ 59,000 유소년

439 Royal Blue/Neon Orange Back 610 Red/White 003 Black/White

프로팀 전지훈련용

K15S959
Size:82.5*43.5*30CM
BIG SIZE
PRICE ₩ 299,000

000 Black Back

K15S959A
Size:65*36*19CM
SMALL SIZE
PRICE ₩ 209,000

K15F907
Size:65*36*19CM
PRICE ₩99,000

9886019
Size:50*50*90CM
PRICE ₩ 35,000

000 Black Back

KMA160006
Size: 70*28*20CM
PRICE ₩ 69,000

000 Black

9896410 Size:8 9 10 11 PRICE ₩ 39,000

012 Black/Neon Yellow

009 Black/Neon Orange

9876402 Size:5 6 7 8 9 10 PRICE ₩ 49,000

9876403 Size:5 6 7 8 9 10 PRICE ₩ 75,000

045 Black/Neon Red

000 Black

9876401 Size:5 6 7 8 9 10 PRICE ₩ 80,000

9876400 Size:8 9 10 PRICE ₩ 80,000

010 Black/Neon Green

107 White/Red

K901-1 Size:Free Size(adjustable) PRICE ₩ 30,000

600 Red 000 Black 400 Royal Blue 100 White

9876501 PRICE ₩ 39,000
Size:Free Size(58CM)

9873501 PRICE ₩ 39,000
Size:Free Size(56CM)

600 Red 808 Orange 401 Navy Blue 631 Light Pink

202 Light Gray 000 Black 100 White 601 Pink

9886711 Size:S/M/L PRICE ₩ 20,000

000 Black 100 White 400 Royal Blue

K15Z987 Size:6.5*30CM PRICE ₩ 7,000

600 Red Back

904 Neon Green 907 Neon Orange

9886212 Size:Free Size PRICE ₩ 10,000

400 Royal Blue 000 Black

600 Red 100 White

9886717 Size:Free Size ₩ 10,000

400 Royal Blue 100 White

000 Black 600 Red

9886214 Size:M-XL PRICE ₩ 25,000

000 Black

9886215 Size:M-XL PRICE ₩ 25,000

000 Black

9886213
Size:Free Size **PRICE** ₩ 15,000

000 Black

9886216
Size:Free Size **PRICE** ₩30,000

000 Black

9886209
Size:M-XL **PRICE** ₩ 20,000

000 Black

9886211
Size:M-XL **PRICE** ₩ 20,000

000 Black

9886210
Size:M-XL **PRICE** ₩ 20,000

K15S948
PRICE ₩ 17,000

003 Black/White

933 Neon Green/Black

353 Mint Green/Black

White/Red

Red/White

9886207
Size:L **PRICE** ₩ 20,000

1005 Graphite/Silver

Back

단 체 특 가

K15Z908 Size:M(39-41) L(42-44) XL(45-48)
PRICE ₩ 15,000

804 Orange/Black

629 Pink/Sea Blue

424 Dark Blue/White

610 Red/White

450 Sea Blue/Black

409 Royal Blue/White

508 Purple/White

328 Mint Green

103 White/Black

003 Black/White

933 Neon Green/Black

714 Yellow/Royal Blue

K18Z900 보급형스타킹
PRICE ₩ 10,000 성인, 유소년

Yellow

White

Black

Red

Neon Orange

Navy

Orange

Neon Green

Blue

9496818 Size:L(42-44)
PRICE ₩ 15,000

K15Z907
Size:M(39-41) L(42-44)

PRICE ₩ 15,000

000 Black　100 White　221 Melange Light Gray

K15Z958
Size:M(36-41) L(42-45)

PRICE ₩10,000

001 Black/Red　100 White　221 Melange Light Gray

9886117 VORTEX 18.1 HYBRID TECHIQUE FOOTBALL

Shell: PU
Bladder: Fabric Wrapped NR
Size: 5#
Circumference: 680-700MM
Weight: 410-450G
Pressure: 0.6-0.8BAR
Panel QTY: 10 panel

PRICE ₩ 119,000

423 Dark Blue/Red

9886130 VORTEX 18.2 MACHINE STITCHING FOOTBALL

Shell: TPU
Bladder: Thread Wound NR
Size: 3# 4# 5#
Circumference: 4#:615-650MM 5#:675-710MM
Weight: 4#:315-405G 5#:382-468G
Pressure: 0.6-0.8BAR
Panel QTY: 32 panel

PRICE 59,000

9876302
Size:M(35-39) L(40-44)

PRICE ₩ 6,000

021 Black/Dark Gray　277 Dark Gray/Dark green　137 White/Dark Gray

K15Z934
Size:M(39-41) L(42-44) XL(45-48)

PRICE ₩ 15,000

016 Black/Neon Pink　137 White/Dark Gray　415 Royal Blue/Neon Green

KB18-300
₩10,000

KB18-200
₩10,000

KB18-100
₩10,000

KB19-300
₩12,000

KB19-200
₩12,000

KB19-100
₩12,000

9886126 VORTEX 18+ INDOOR FUTSAL BALL(Hand stitching)

CHINA COLLEGE FUTSAL LEAGUE DESIGNATED BALL
CHINA FUTSAL SUPER LEAGUE DEDICATED BALL

PRICE ₩ 79,000

Shell: PU
Bladder: Butyl
Size: 4#
Circumference: 620-640MM
Weight: 400-440G
Pressure: 0.4-0.6BAR
Panel QTY: 32 panel

129 White/Neon Orange

K16XLQC004 FOOTBALL TACTICS BOARD
Material:PU　Size:42*38CM

PRICE ₩ 35,000

K16XLQC024 FOOTBALL TACTICS BOARD(Big)
Material:Magnetic board/Stainless steel　Size:61.5*46CM

PRICE ₩ 220,000

K16XLQC003 MARK DISC(Round opening)
MATERIAL:PP SIZE:19CM*5CM/50PCS

PRICE ₩ 69,000

K16XLQC009 MARK DISC(Flower shape opening)
MATERIAL:PP SIZE:20CM*6CM/50PCS

PRICE ₩ 79,000

K16XLQC022
THE BODY WALL(With pedestal)
Size:175 height/1 PCS

PRICE ₩ 190,000

K16XLQC011 AGILITY TRAINING LADDER
SIZE:6PCS/3M

K16XLQC011-1 AGILITY TRAINING LADDER
SIZE:6PCS/3M

K16XLQC011-2 AGILITY TRAINING LADDER
SIZE:6PCS/3M

MATERIAL:POLYESTER+PP

PRICE ₩ 35,000 ₩ 55,000 ₩ 65,000

K16XLQC017 BARRICADES
23CM/10PCS Material:PP

PRICE ₩ 30,000

K16XLQC017-1 BARRICADES
48CM/10PCS Material:PP

PRICE ₩ 35,000

68833133
KID'S FOOTBALL SHOES (TF)

DESCRIPTION:

It uses velcro, which is convenient for young children to wear, and is equipped with the special sole for artificial grass, suitable for trainers and small competition.
The upper uses PVC synthetic PU and breathable mesh, which can improve the breathable performance.
The velcro design is convenient towear.
The rubber TF sole is quiet suitable for artificial ground and daily training.

Upper: Synthetic PU +Mesh Outsole:Rubber

Size:28-39

PRICE ₩ 69,000

417 - Sapphire Blue

907 - Neon Orange

6873003
KID'S FOOTBALL SHOES (TF)

DESCRIPTION:

The upper uses breathable mesh,with Velcro design which is fashionable,breathable and light,suitable for daily training and competition.
With breathable mesh and secure velcro,and wear-resisting bottom which has great outsole traction,it is breathable and comfortable,and can give a new experience to children.

Upper: Breathable Mesh + Synthetic PU
Outsole: Rubber

Size:28-39

PRICE ₩ 59,000

417 - Sapphire Blue

907 - NeonOrange

904 - NeonGreen

K98C
KID'S FOOTBALL SHOES (TF)

DESCRIPTION:

Selecting durable synthetic PU for soccer,with fashionable element design,it is the first choice for the daily competition and training of fashionable football fans.
Parent-Child styles' continuation,children's exclusive color.

Upper: Synthetic PU Outsole: Rubber

Size:30-39

PRICE ₩ 59,000

328-Mint Green

905-Neon Yellow

413-SapphireBlue/Orange

907-Neon Orange

908-Neon Rose

K98
ADULT FOOTBALL SHOES (TF)

DESCRIPTION:

Selecting durable synthetic PU for soccer,with fashion-able element design, it is the first choice for the daily competition and training of fashionable football fans. With flexible sole and special football-last,it feels com-fortable and flexible. Faddish and colorful design give a special experience to football fans.

Upper: Synthetic PU **Outsole: Rubber+MD**

Size: 39-44

PRICE ₩ 79,000

328-Mint Green

907-NeonOrange

413-Sapphire Blue/Orange

905-Neon Yellow

055-Black/Silver

6871001
MEN'S FOOTBALL SHOES (AG)

DESCRIPTION:

With microfiber surface design which is soft and com-fortable.AG transparent TPU outsole,enhance the tex-ture of the shoes.
Adopting microfiber surface with simple stitching design,AG sole and professional last design,which can meet the needs for daily training and competition.

Upper:Microfiber **Outsole: TPU**

Size:39-44

PRICE ₩ 159,000

103-White/Black

000-Black

905-Neon Yellow

6681011
MEN'S CASUAL SHOES

DESCRIPTION:

Personalized slip-on design,fashion and distinc-tive.With portable IP sole,it is perfect for exercise and casual wear. Newest vamp design.Give you well-fitted and faddish experience.Slip-on design and IP cush-ioning sole are suited to exercise in the park and wear in daily life.

Upper: Mesh+PU **Outsole: IP**

Size:40-44(42.5)

PRICE ₩99,000

600-Red

000-Black

003-Black/White

K034

PRICE 10,000

6891345/6893345
MEN'S/KID'S SLIPPER

DESCRIPTION:

Injection slipper with soft EVA which feel comfortable.Strong resilience ,wearable and antiskid design on outsole which is suitable for casual wear.

Upper:EVA **Outsole:EVA**

Men's size:39-46 Kid's size:31-38

PRICE ₩ 25,000 성인, 유소년

409-RoyalBlue/White

000-Black

100-White

SHOES

FIFASPORTS
fifas.co.kr

대전삼성화재블루팡스배구단
SAMSUNG BLUEFANGS VOLLEYBALL CLUB

X

켈미코리아
KELME KOREA

KELME

FIFASPORTS
fifas.co.kr

JOMA KOREA SPONSORSHIP

www.jomakorea.com
www.facebook.com/jomakorea
www.instagram.com/jomakorea

FC안양

KB손해보험

한국킨볼협회

울산 현대모비스 피버스

인천 전자랜드 엘리펀츠

Training Set / 트레이닝 세트

JTS-924
JTS-925
N.O.S

SIZE	4XS 3XS 2XS XS S M L XL 2XL 3XL
PRICE	₩178,000

JTS-924 JTS-925

JTS

SIZE	XS S M L XL 2XL 3XL
PRICE	₩170,000

JTS-921 BLACK
JTS-922 BLUE
JTS-923 WHITE

Training Set / 트레이닝 세트 단체특판

JTJ / JTP
N.O.S

SIZE	S M L XL 2XL 3XL
PRICE	₩180,000

JTJ-1507 BLACK
JTJ-1508 BLUE
JTJ-1509 WHITE
JTP-1510 BLACK

Training Set / 트레이닝 세트 단체특판

JTS
N.O.S

SIZE	S M L XL 2XL 3XL 4XL 5XL
PRICE	₩147,000

JTS-1901 BLACK
JTS-1902 NAVY
JTS-1903 DARK GREY

JTS-918
JTS-917

N.O.S

SIZE	XS ~ 2XL
PRICE	₩180,000

JTS-918

JTS-917

CHAMPION IV TRACKSUIT

성인,유소년

FAGRIC	100% Polyester
SIZE	6XS ~ 5XL
PRICE	₩130,000

N.O.S

SWEATSHIRT
- 라운드넥 스웨트셔츠
- 소매,허리,하단부 핏한 라인

PANT
- 종아리부분의 지퍼라인과 슬림한 핏의 바지
- 최적의 착용감을 위한 신축성 있는 허리밴드

상의 : 100801.302K(DRAK NAVY/WHITE)
하의 : 100540.331K(DRAK NAVY)

100801.108K
ORANGE/BLACK

100801.601K
RED/BLACK

100540.100K
BLACK

CHAMPION IV TRACKSUIT

성인,유소년

FAGRIC	100% Polyester
SIZE	6XS ~ 5XL
PRICE	₩147,000

N.O.S

JACKET
- 팔부분 실크 스리린 로고가 특징
- 레귤러핏의 트레이닝 자켓

PANT
- 종아리부분의 지퍼라인과 슬림한 핏의 바지
- 최적의 착용감을 위한 신축성 있는 허리밴드

상의 : 100687.102K(BLACK/WHITE)
하의 : 100540.100K (BLACK)

100687.306K
DARK NAVY/RED

100687.702K
ROYAL/WHITE

100540.331K
DARK NAVY

Training Set / 트레이닝 세트

단 체 특 판

J2 TTB 120K
J2 TPB 120M

N.O.S

SIZE	4XS ~ 3XL
PRICE	₩149,000

BLACK/N.ORANGE　D.NAVY/N.GREEN　RED/BLACK

JTS-710

N.O.S

SIZE	4XS ~ 3XL
PRICE	₩150,000

D.NAVY/RED　RED/BLACK　BLACK/YELLOW

ESSENTIAL TRACKSUIT

2 DISPONIBLE/ AVAILABLE/ DISPONIBILITA YEAR UP TO END OF STOCK 2020

FAGRIC	
SIZE	XS ~ 3XL
PRICE	₩169,000

· 자켓에 배색이 특징
· 최적의 핏과 착용감의 디자인

101019.110 ANTHRACITE/BLACK　101019.120 ORANGE VIF/BLACK　101019.306 RED/DARK NAVY　101019.307 ROYAL/DARK NAVY

Jacket / 자켓

단 체 특 판

IRIS RAINJACKET

FAGRIC	100% Polyester Lining 100% Polyester Mesh
SIZE	6XS ~ 3XL
PRICE	₩75,000

N.O.S

JACKET
-지퍼,포켓,최적의 착용감과 후드를 위한 신축성이 있는 커프스가 달린 오픈 바람막이 자켓
-Micro-Mesh를 사용해 통기성, 체온유지에 적합

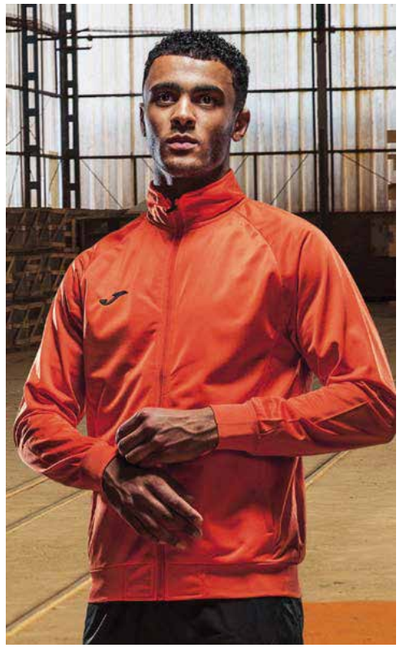

100087.100 BLACK　100087.300 NAVY　100087.040 DARK ORANGE FLUOR　100087.700 ROYAL　100087.800 ORANGE　100087.600 RED

190M WINDBREAKER JACKET

FAGRIC	100% Polyester
SIZE	XS ~ 2XL
PRICE	₩129,000

· 가슴부분에 포켓라인을 만들어 실용성과 포인트를 준 디자인의 바람막이 자켓
· 뒷판 네크라인에 자수로고

N.O.S

J2 WB 190M BLACK /　J2 WB 190M NAVY / RED

TRAINNING

JACKET

Wind Break Jacket / 자켓 단 체 특 판

WIND BREAKER

FAGRIC A 100% Polyester
B 92% Polyester 8% Elastan

N.O.S

SIZE S ~ 3XL
PRICE ₩109,000

· 더 높은 보호를 위해 목 방수 스포츠용 재킷
· 겨드랑이부분에 탄력 있는 원단 사용

5001.13.35
ROYAL

5001.13.10
BLACK

5001.13.30
NAVY

CHAMPION IV RAINJACKET

FAGRIC A 100% Polyester PU Coating
B 100% Polyester Mesh

2 DISPONIBLE/ AVAILABLE/ DISPONIBILITA YEAR UP TO END OF STOCK 2020

SIZE 6XS ~ 3XL
PRICE ₩129,000

· MEN/WOMAN Version
· Micro-Mesh로 안감 처리하여 땀을 촉진 시킴
· 지퍼 및 후드포켓 디자인

100689.102
BLACK/WHITE

100689.702
ROYAL/WHITE

100689.306
DARK NAVY/RED

180M WINDBREAKER

FAGRIC 100% Polyester
SIZE XS ~ 2XL
PRICE ₩99,000

· 어깨라인에 배색 포인트를 준 디자인의 바람막이
· 밑단과 소매부분에 시보리로 늘어남을 최소화 함

N.O.S

J2 WB 180M
BLACK / RED

J2 WB 180M
NAVY / RED

Hooded Jacket / 후드자켓 단 체 특 판

COMFORT SWEATSHIRT

FAGRIC A 65% Polyester 35% Cotton
SIZE XS ~ 4XL
PRICE ₩89,000

· 어깨라인과 겨드랑이 앞부분에 배색 포인트를 준 디자인의 후드자켓

100444.250
LIGHT MELANGE/DARK MELANGE

100444.703
ROYAL/DARK NAVY

100444.100
BLACK/DARK MELANGE

ATENAS II SWEATSHIRT

FAGRIC A 65% Polyester 35% Cotton
SIZE XS ~ 3XL
PRICE ₩110,000

· 전면에 포켓을 디자인한 편안한 스타일의 면스웨터

100887.100
BLACK

100887.331
DARK NAVY

100887.280
LIGHT MELANGE

BASILEA SOFTSHELL

FAGRIC A 92% Polyester 8% Spandex
SIZE S ~ 3XL
PRICE ₩129,000

3 DISPONIBLE/ AVAILABLE/ DISPONIBLITA
YEAR UP TO END OF STOCK 2021

· 트링 후드, 앞지퍼, 자수로고가 특징인 후드자켓

101028,280
MELANGE

101028,100
BLACK

101028,331
DARK NAVY

BERNA WINDBREAKER

FAGRIC A 100% Polyester B 100% Nylon
SIZE 5XS ~ 3XL
PRICE ₩149,000

2 DISPONIBLE/ AVAILABLE/ DISPONIBLITA
YEAR UP TO END OF STOCK 2020

· 전면에 나일론 퀼팅이 특징인 후드자켓.

101103,100
BLACK

101103,700
ROYAL

101103,331
DARK NAVY

RUNNING T-SHIRT

FAGRIC 100% Polyester
SIZE 2XS ~ 4XL
PRICE ₩39,000 /35,000

N.O.S

· 강도 높은 운동을 위한 우수한 통풍 기능이 돋보이는 티셔츠
· 격렬한 동작 시에도 쾌적하고, 시원한 착용감을 제공
· 부드러운 촉감의 가벼운 소재와 땀을 배출하는 최적화 된 티셔츠

우수한 통풍기능 · 흡속건조 · 쾌적하고, 시원한 착용감 · 활동성 우수 · 부드러운 촉감

T-Shirts / 티셔츠
러닝 T-Shirt 단체특가 이벤트!

JRN-922
N.GREEN

JRN-921
BLACK

JRN-924
WHITE

JRN-923
N.ORANGE

JRN-926
YELLOW

JRN-914
N.GREEN

JRN-915
N.ORANGE

JRN-912
BLUE

JRN-913
WHITE

JRN-911
BLACK

T-Shirts / 티셔츠 단체특판

JTW T-SHIRT

94% Polyester / 6% Polyurethane
XS ~ 2XL
₩53,000
N.O.S

- 멜란지원단 디자인
- 빅로고
- 깔끔한 기본티셔츠

JTW-1011 PINK | JTW-1011 BLUE | JTW-1011 N.GREEN

100% Polyester
XS ~ 2XL
₩53,000
N.O.S

- 빅로고
- 우수한 통풍기능
- 쾌적하고 시원한 착용감
- 부드러운 촉감, 가벼운 소재로 피부에서 땀배출이 용이함

JTW-1012 NAVY | JTW-1012 N.GREEN | JTW-1012 MINT

COMBI

FAGRIC 100% Polyester
SIZE XS ~ 3XL
PRICE ₩35,000 / ₩59,000
N.O.S

- Long sleeve : Round collar
- Sleeveless : V-neck
- 심플한 디자인의 티셔츠

100436.100 BLACK | 100436.700 ROYAL | 100436.200 WHITE | 100436.331 NAVY

100092.331 NAVY | 100092.700 ROYAL | 100092.200 WHITE

CHAMPION IV T-SHIRT

2 DISPONIBLE/ AVAILABLE/ DISPONIBILITA YEAR UP TO END OF STOCK 2020

FAGRIC 100% Polyester
SIZE XS ~ 3XL
PRICE ₩59,000

- V-neck
- Micro-Mesh기술로 통기성 향상

100779.702 ROYAL/WHITE | 100779.102 BLACK/WHITE | 100779.109 BLACK/YELLOW | 100779.306 DARK NAVY/RED | 100779.652 BURGUNDY/WHITE

T-Shirts / 티셔츠

단 체 특 판

JPS SHORT POLO SHIRT

FAGRIC 100% Polyester
SIZE 2XS ~ 4XL
PRICE ₩60,000

N.O.S

· Collar 제원단 디자인
· 톤엔톤배색 디자인
· 오른쪽 고무와펜 로고
· 뒷면 라인 3m tape
· 소매 가죽와펜 포인트

JPS-811
BLACK

JPS-812
NAVY

JPS-813
BLUE

POLO ESSENTIAL ROYAL

FAGRIC 100% Polyester
SIZE 95 ~ 120
PRICE ₩65,000

101062,600
(RE)

101062,100
(BK)

101062,200
(WH)

101062,331
(NV)

101062,700
(BL)

POLO SHIRT CREW 2

FAGRIC 100% Polyester
SIZE 90 ~ 115
PRICE ₩49,000

100679,206
(WH)

100679,703
(BL)

100679,106
(BK)

JPS LONG POLO SHIRT

FAGRIC 100% Polyester
SIZE 2XS ~ 4XL
PRICE ₩60,000

N.O.S

· Collar 제원단 디자인
· 톤엔톤배색 디자인
· 오른쪽 고무와펜 로고
· 뒷면 라인 3m tape
· 소매 가죽와펜 포인트

JPS-823
BLUE

JPS-821
BLACK

JPS-822
NAVY

J2TSTF021U

FAGRIC 100% Polyester
SIZE 80 ~ 105
PRICE ₩45,000

J2TSTF021U
(SB)

J2TSTF021U
(PK)

J2TSTF021U
(WH)

CREW III

성인,유소년

FAGRIC A 100% Polyester
SIZE 6XS ~ 3XL
PRICE ₩59,000

3 DISPONIBLE/ AVAILABLE/ DISPONIBLITA
YEAR UP TO END OF STOCK 2021

-더블 V-Neck 카라로 어깨와 소매의 대비되는 절개로 포인트를 줌

101269,602
RED/DARK NAVY/WHITE

101269,332
DARK NAVY/WHITE

101269,702
ROYAL/DARK NAVY/WHITE

101269,106
BLACK/RED/WHITE

101269,907
YELLOW/ROYAL/DARK NAVY

101269,552
VIOLET/BLACK/WHITEV

101269,207
BLUE/WHITEV

단 체 특 판

CREW II

성인,유소년

FAGRIC A 100% Polyester
SIZE 6XS ~ 3XL
PRICE ₩36,000

1 DISPONIBLE/ AVAILABLE/ DISPONIBILITA
YEAR UP TO END OF STOCK 2019

- MEN/WOMAN Version
- 제원단 V-neck 디자인
- 앞면 투톤 배색디자인

100611.206
WH/RE/D.NA

100611.451
ME.GR/WH

100611.551
VO/BK/WH

100611.207
WH/D.NA/RY

100611.106
BLACK/RED/WHITE

100611.703
RY/WH/D.NA

100611.903
YE/RY/D.NA

CREW

FAGRIC 100% Polyester
SIZE XS ~ 2XL
PRICE ₩24,000

1 DISPONIBLE/ AVAILABLE/ DISPONIBILITA
YEAR UP TO END OF STOCK 2019

- 제원단 Round-neck
- 앞면 투톤 배색디자인

100224.900
YE/RY/D.NA

100224.700
RY/WH/NA

SILVER

FAGRIC A 100% Polyester B 100% Polyester Jacquard
SIZE S ~ XL
PRICE ₩42,000

- MEN/WOMAN Version
- 이중원단,이중칼라 디자인
- 금속성은으로 실크 스크린
- 메쉬사용으로 통기성 향상
- DRY MX(땀T을통제)

100651.331
ROYAL/WHITE

WINNER

FAGRIC A 100% Polyester
SIZE 2XS ~ 2XL
PRICE ₩49,000

3 DISPONIBLE/ AVAILABLE/ DISPONIBILITA
YEAR UP TO END OF STOCK 2021

- 앞면 가슴배색 디자인
- Round-neck 디자인

100946.901
YELLOW/BLACK

100946.703
ROYAL/DARK NAVY

100946.602
RED/WHITEA

100946.102
MELANGE MEDIUM/BLACK

100946.151
ANTHRACITE/BLACK

CAMPUS II

FAGRIC A 100% Polyester Jacquard
B 100% Mesh nº8 Polyester
C 100% Polyester

SIZE XS ~ 2XL
PRICE ₩45,000

1 DISPONIBLE/ AVAILABLE/ DISPONIBILITA
YEAR UP TO END OF STOCK 2019

- MEN/WOMAN VERSION
- 앞,뒷면 가로로 인쇄된 자카드원단 사용
- MICRO-MESH기술로 통기성 향상

100417.915
GREEN MEDIUM/YELLOW

100417.159
DARK MELANGE/YELLOW FLUOR

100417.720
ROYAL/GREEN FLUOR

100417.150
BLACK/ORANGE FLUOR

CHAMPION IV

성인,유소년

FAGRIC A 100% Polyester B 100% Polyester
SIZE 6XS ~ 3XL
PRICE ₩45,000

2 DISPONIBLE/ AVAILABLE/ DISPONIBILITA
YEAR UP TO END OF STOCK 2020

- V-neck 디자인
- Micro-Mesh기술로 통기성 향상

100683.702
WHITE/ROYAL

100683.207
ROYAL/WHITE

100683.309
DARK NAVY/YELLOW

100683.302
DARK NAVY/WHITE

STANDARD

FAGRIC 100% Polyester
SIZE XS ~ 2XL
PRICE ₩40,000

- 제원단 V-neck
- 어깨와 옆면에는대조되는 원단
- DRY MX(땀을통제)

100159.550
VIOLET/WHITE

100159.700
ROYAL/WHITE

100159.600
RED/WHITE

100159.300
NAVY/WHITE

100159.450
GREEN MEDIUM/WHITE

GRADA

FAGRIC A 100% Polyester B 100% Polyester-Mesh
SIZE XS ~ XL
PRICE ₩49,000

1 DISPONIBLE/ AVAILABLE/ DISPONIBILITA
YEAR UP TO END OF STOCK 2019

- V-neck 디자인
- 앞면에 수직줄무늬 승화전사
- 양측은 메쉬사용으로 통기성 향상

100680.206
WHITE/RED

100680.702
ROYAL/WHITE

COPA

FAGRIC 100% Polyester
SIZE 2XS ~ XL
PRICE ₩40,000 / ₩44,000

2 DISPONIBLE/ AVAILABLE/ DISPONIBILITA YEAR UP TO END OF STOCK 2020

· 제원단 V-neck
· 앞면과 허리뒤쪽은 염색실로 디자인
· 뒷면은 실크스크린 염색 디자인

100001,601
BLACK/RED

100002,602
BLACK/RED

TIGER

FAGRIC A 100% Polyester
SIZE XS ~ 2XL
PRICE ₩49,000

2 DISPONIBLE/ AVAILABLE/ DISPONIBILITA YEAR UP TO END OF STOCK 2020

· 리브 니트가 들어간 Round-neck
· 전면에 수직줄무늬와 로고자수가 있는 승화전사 디자인

100945,800
ORANGE

100945,100
WHITE/ROYAL

100945,200
WHITE/ROYAL

100945,700
ROYAL

MUNDIAL

FAGRIC A 100% Polyester B 100% Polyester Jacquard
SIZE S ~ 3XL
PRICE ₩49,000

· 엠보싱 원단으로 V자모형의 T-shirt

101104,201
WHITE/BLAC

101104,702
ROYAL/WHITE

101104,336
DARK NAVY/RED

ESTADIO

성인,유소년

FAGRIC A 100% Polyester B 100% Polyester-Mesh
SIZE 6XS ~ XL
PRICE ₩40,000

1 DISPONIBLE/ AVAILABLE/ DISPONIBILITA YEAR UP TO END OF STOCK 2019

· Round-neck 디자인
· 측면에 메쉬사용으로 통기성 향상

100146,702
ROYAL/WHITE

100146,709
ROYAL/YELLOW

100146,602
RED/WHITE

100146,601
RED/BLACK

ESSENTIAL

FAGRIC A 100% Polyester B 100% Polyester Jacquard
SIZE S ~ 3XL
PRICE ₩40,000

3 DISPONIBLE/ AVAILABLE/ DISPONIBILITA
YEAR UP TO END OF STOCK 2021

· 라글란 슬리브와 라운드 컬러 대조 컬러 T-sh

101105.102
BLACK/WHITE

101105.011
CANEELBAT/BLACK

101105.501
MID-VIOKET/BLACK

101105.063
FLUOR YELLOW/DARK NAVY

GALAXY

FAGRIC A 100% Polyester B 100% Polyester-Mesh
SIZE S ~ 2XL
PRICE ₩49,000

1 DISPONIBLE/ AVAILABLE/ DISPONIBILITA
YEAR UP TO END OF STOCK 2019

· 리브 니트가 들어간 Round-neck 티셔츠
· 전면에 가로줄무늬와 스크 린 인쇄로고가 있는
승화전사 디자인

100944.700
ROYAL/WHITE

100944.207
WHITE/ROYAL

100944.302
DARK NAVY/WHITE

100944.170
ANTHRA CITE/FLUORYELLOW

TOLETUM

FAGRIC A 100% Polyester B 100% Polyester Jacquard
SIZE S ~ 2XL
PRICE ₩40,000

1 DISPONIBLE/ AVAILABLE/ DISPONIBILITA
YEAR UP TO END OF STOCK 2019

· 마오(Mao)타입의 칼라로 디자인 된 티셔츠
· 탄성 리브가 들어가 신축성과 유연성을 향상
· 어깨 측면 메쉬사용으로 통기성 향상

100653.600
WHITE/RED

100653.700
ROYAL/WHITE

100653.200
WHITE/WHITE

UNIFORM SET

SIZE 4XS ~ 2XL
PRICE ₩68,000

JUS-504
조마유니폼세트성인/유소년
N.GREEN/ORANGE

JUS-503
조마유니폼세트성인/유소년
GREEN/N.GREEN

100401.060
조마유니폼세트성인
GREEN/N.GREEN

SIZE 4XS ~ 2XL
PRICE ₩70,000

JUS-502
조마유니폼세트성인/유소년
N.GREEN/ORANGE

JUS-501
조마유니폼세트성인/유소년
GREEN/N.GREEN

UNIFORM

단 체 특 판

TERRA II

SIZE S M L XL PRICE ₩39,000

100003.700
ROYAL

100003.200
WHITE

100003.600
RED

100003.450
GREEN

PALERMO

100145.600
RED/BLACK
5XS-XXL
₩28,000

100145.907
YELLOW/ROYAL

RIVAL

100004.700
ROYAL/WHITE

100004.600
RED/WHITE

100004.550
VIOLET/WHITE
XS-XL
₩32,000

J2UNUF/JUL/JUS

JUS-203
WHITE/BLUE
6XS-3XL
₩34,000

JUL-103
WHITE/BLUE
6XS-3XL
₩36,000

UNIFORM

JUL/JUS

JUS-101
WHITE/RED/BLUE
4XS-2XL
₩36,000

JUS-701
BLACK/BLUE/RED
6XS-3XL
₩40,000

JUS-703
WHITE/BLUE
6XS-3XL
₩40,000

OLIMPIA T-SHIRT

FAGRIC 100% Polyester
SIZE S ~ 3XL
PRICE ₩59,000

- Round-neck T-Shirt
- 소매 승화전사 프린트
- 측면 Micro-Mesh기술로 통기성 향상

100736.030
PINK/BLACK

100736.010
TURQUOISE FLUOR/YELLOW

100736.200
WHITE/YELLOWFLUOR

100736.700
ROYAL/WHITE

TORNEO II T-SHIRT/POLO SHIRT

FAGRIC 100% Polyester
SIZE S ~ 3XL
PRICE ₩45,000 / ₩59,000

- Round-neck T-Shirt
- 소매 승화전사 프린트
- 측면 Micro-Mesh 기술로 통기성 향상

100637.201
WHITE/BLACK

100637.010
TURQUIOUSE FLUOR/WHITE

100637.700
ROYAL/DARK ROYAL

100637.600
RED/CHILLI PEPPER

100639.201
WHITE/BLACK

100639.010
TURQUIOUSE FLUOR/WHITE

100639.700
ROYAL/DARK ROYAL

100639.203
WHITE/DARK NAVY

100540

FAGRIC 100% Polyester
SIZE 5XS ~ 5XL
PRICE ₩59,000

JTP1510

FAGRIC 100% Polyester
SIZE 2XS ~ 2XL
PRICE ₩67,000

100540.331K
DRAK NAVY

100540.100K
BLACK

JTP1510
BLACK

JP 7부 바지

FAGRIC 100% Polyester
SIZE 6XS ~ 3XL
PRICE ₩59,000

JP2231
BLACK

JP2232
M.BLUE

JSS 5부. 7부

5부
FAGRIC 100% Polyester
SIZE 2XS ~ 2XL
PRICE ₩49,000

7부
FAGRIC 100% Polyester
SIZE 2XS ~ 2XL
PRICE ₩59,000

JSS-181
BLK

JSS-182
NVY

JSS-183
BLK

JSS-184
NVY

JPW HAIF PANTS

N.O.S

FAGRIC 95% Polyester 5% Polyurethane
SIZE XS ~ 4XL
PRICE ₩67,000

· MEN/WOMEN Version
· 앞판 부분 투톤섹션 무늬 디자인

JPW-2011
C.GREY

JPW-2011
BLACK

JPW-2011
M.BLUE

JP 5부 바지

FAGRIC 100% Polyester
SIZE 6XS ~ 3XL
PRICE ₩49,000

JP2233
BLACK

JJP2234
M.BLUE

족구복

FAGRIC 100% Polyester
SIZE 2XS ~ 2XL
PRICE ₩25,000

· 심플한 스타일의 팬츠

JSP-304
RED/WHT

JSP-301
BLK/YEL

JSP-302
BLK/ORG

JSP-305
NVY

J2UNTF100P

N.O.S

속팬티 O

FAGRIC 100% Polyester
SIZE 6XS ~ 3XL
PRICE ₩31,000

속팬티가 내장된 심플한 스타일의 유니폼 팬츠

J2UNTF100P
WHITE

J2UNTF100P
NAVY

J2UNTF100P
ROYAL

J2UNTF100P
BLACK

J2UNTF100P
RED

J2UNTF100P
GREEN

J2UNTF100P
PURPLE

J2UNTF100P
S.BLUE

JPS

속팬티 O

FAGRIC 100% Polyester
SIZE 4XS ~ 2XL
PRICE ₩31,000

JPS-001
BLACK/YELLOW

JPS-003
BLACK/YELLOW

JPS-004
ROYAL/PINK

JPS-005
N.GREEN/ORANGE

REAR

속팬티 X

FAGRIC 100% Polyester
SIZE 2XS ~ 2XL
PRICE ₩25,000

· 심플한 스타일의 팬츠

1035,002
WHITE

1035,007
RED

1035,001
BLUE

NOBEL

속팬티 X

FAGRIC 100% Polyester
SIZE 2XS ~ 2XL
PRICE ₩26,000

· 심플한 스타일의 팬츠

100053.600
RED

100053.800
ORANGE

100053.900
YELLOW

100053.150
ANTHRACITE

100053.300
DARK NAVY

100053.700
S.BLUE

100053.550
VIOLET

TOKIO

1 DISPONIBLE/ AVAILABLE/ DISPONIBILITA
YEAR UP TO END OF STOCK 2019

속팬티 X

FAGRIC 100% Polyester
SIZE 2XS ~ 2XL
PRICE ₩28,000

· 양끝측면에 절개라인배색 디자인

1146.003
BLACK/WHITE

1146.002
RED/WHITE

1146.006
WHITE/ROYAL

1146.001
ROYAL/WHITE

TOLEDO

2 DISPONIBLE/ AVAILABLE/ DISPONIBILITA
YEAR UP TO END OF STOCK 2020

속팬티 X

FAGRIC 100% Polyester
SIZE XS ~ 2XL
PRICE ₩28,000

· 하단 절개라인배색 디자인

100006.100
BLACK/WHITE

100006.600
RED/WHITE

100006.700
ROYAL/WHITE

100006.200
WHITE/BLACK

GK

AREA IV

100008.040
TANGERINE RED/BLACK

100008.900
YELLOW FLUOR/GREEN

100008.020
GREEN FLUOR/GREEN FLUOR

SIZE XS S M L XL 2XL PRICE ₩90,000

ZAMORA

100695.803
TANGERINE RED/DARK NAVY

100695.109
BLACK/YELLOW FLUOR

SIZE XS S M L XL 2XL 3XL PRICE ₩80,000

PROTEC

100447.011
TURQUOISE FLUOR/BLACK

100447.040
DARK ORANGE FLUOR/BLACK

709/101
BLACK

SIZE S M L XL 2XL 3XL PRICE ₩119,000 SIZE S - 3XL PRICE ₩69,000

SIZE 6XS - 3XL PRICE ₩119,000

※ 프로팀 최상급 전사유니폼 제작

2019 FC안양 Uniform

〈 HOME 〉

〈 AWAY 〉

〈 GK-HOME 〉

〈 GK-AWAY 〉

2019 전남드래곤즈 Uniform

〈 AWAY 〉 〈 GK-HOME 〉 〈 GK-AWAY 〉 〈 HOME 〉 〈 AWAY 〉 〈 GK〉

2019 대전시티즌 Uniform

〈 HOME 〉 〈 AWAY 〉 〈 GK-HOME 〉 〈 GK-AWAY 〉

2018 광주FC Uniform

〈 HOME 〉 〈 AWAY 〉 〈 GK-HOME 〉 〈 GK-AWAY 〉

2018 강원FC Uniform

〈 HOME 〉 〈 AWAY 〉 〈 AWAY 〉

2019년 한양대학교 유니폼

※ 프로팀 최상급 전사유니폼 제작

▶ 프로팀이 선택하는 최상급 전사유니폼

* 축구/배구/농구/육상복도 제작 가능합니다.

다양한 고 퀄리티 전사 유니폼

전사유니폼은 원단 자체에 직접 인쇄하여 이물감이나 떨어짐이 전혀 없어
오랜기간이 지나도 변함이 없고 원하시는 디자인으로 받아 보실 수 있습니다.
조마, 켈미는 프로팀 선수들과 동일한 최고의 제품으로 제작합니다.

KBL KOREAN BASKETBALL LEAGUE

2017-2018 정관장 ALL STAR

※ 프로팀 최상급 전사유니폼 제작

HYUNDAI MOBIS PHOEBUS

전자랜드

JUF-001
JUF-002
JUF-003
JUF-004
JUF-005
JUF-006

JUF-007
JUF-008
JUF-009
JUF-010
JUF-011
전주시민구단
JUF-012
전주시민구단

I-ONE
JUF-013
48
김익영
JUF-014
30
CHEONAN
JUF-015
31
CHEONAN
JUF-016
9
CHEONAN
JUF-017
19
CHEONAN
JUF-018

고은미래
JUF-019
JUF-020
황병근
JUF-021
상주상무
류승우
JUF-022
상주상무
황병근
JUF-023
상주상무
류승우
JUF-024
상주상무

JUF-029
JUF-030
JUF-031
JUF-032
JUF-025
JUF-026
JUF-027
JUF-028

ANSAN THE BEST
안산더베스트FC
TIKITAKA
the best
THE BEST SOCCER CLUB
강덕현
K FutsalPark
Samhwa Motors
THE BEST FC
사또축발

JUF-033
KT농구단
JUF-034
JUF-035
인천전자랜드
JUF-036
인천전자랜드
JUF-037
삼성화재배구단
JUF-038
삼성생명배구단

JUF-039
현대 모비스
JUF-040
JUF-041
JUF-042
FC안양
JUF-043
우리카드배구단
JUF-044

HYU LION
23
Y R CHOI
JUF-045
JUF-046
한화라이프에셋
FC열매
12
JUF-047
K.S.F.C
김홍규
17
KS Foot ball CLUB
JUF-048
THE BEST SOCCER CLUB
10
강덕현
더 베스트 축구클럽
JUF-049
제일중동문FC
47
JUF-050

F.C BOOM
Best f00t ball teaM
14
JUF-051
CHILGOK
YOUTH CLUB FOOTBALL
옥광수
17
칠곡호이유소년 축구클럽
JUF-052
23
CHUNCHEON FC
JUF-053
FC ETC
TIELEMANS
8
JUF-054
DGAU
11
DA GU AR S
JUF-055
GSEO
KAN
10
세바른병원
JUF-056

인천
중구FC
인천종합어시장
강봉수산
홍길동
이천축구센터
U-12
이수자동차매매
icfc
Icheon
EUN PYEONG
UIDUK
UNIVERSITY
위덕대학교
JUF-057
JUF-058
JUF-059
JUF-060
JUF-061
JUF-062

MFIVE
Futsal Club
홍길동
엠파이브풋살클럽
(주)드림컴퍼니
I-ONE
Team I-ONE
since 2007
I-ONE With Your Dream
I-ONE Dreams come true
We Are The CHampion
I-ONE academy
Korea Best Physical Academy
unicef
Incheon
SIN AM
NINETY NINE
FOOTBALL CLUB
김영욱
리틀드래곤즈
JUF-063
JUF-064
JUF-065
JUF-066
JUF-067
JUF-068

THE HANOI
KOREAN F.C
최 연 후
JUF-067
K FutsalPark
Samhwa
Moters
THE BEST FC
사또족발
JUF-068
SINCE 2007
I-ONE FC
양유준
POWERDRAGON
JUF-069
광양중앙
JUF-070
광명
JUF-071
JUF-072

KANGWON
UNIV.
JONG SEOK
K N U FC
JUF-073
강릉제일고
박 태 랑
JUF-074
JUF-075
THE BEST
SOCCER CLUB
강 덕 현
JUF-076
SCJ
노력과 도전이 없으면 성공도 없다.
노력은 배신하지 않는다.
JUF-077
SC.Junior
JUF-078

UNIFORM GUIDE

NECK LINE DESIGN

1번	2번	3번	4번	5번	6번

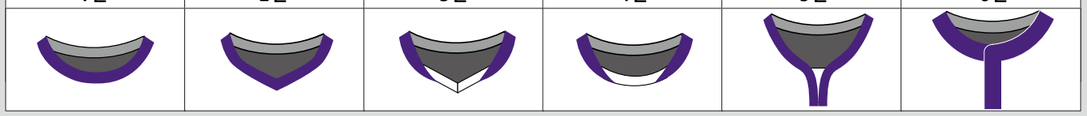

MARKING GUIDE

※위 사항은 기본 가이드이며 마킹사항은 자유롭게 변경 가능합니다.

브랜드로고/팀엠블럼	팀 로고	지역로고/패치	브랜드로고/이름	번호	팀 로고

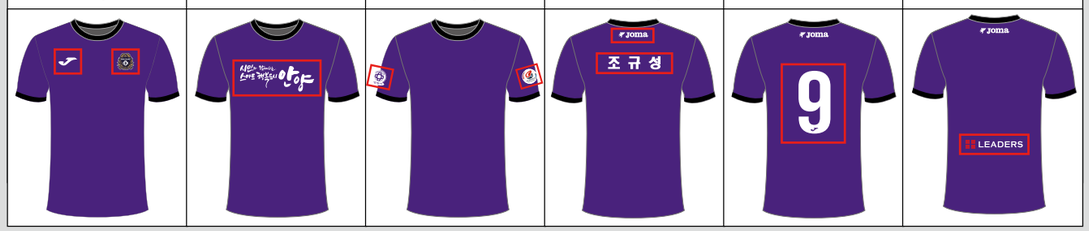

팀 엠블럼	번호/브랜드로고	팀엠블럼/로고/번호	번호/브랜드로고	브랜드로고	브랜드로고

SAMPLE – FC안양

FONT GUIDE

숫자 폰트

1 0123456789

2 0123456789

3 0123456789

4 0123456789

5 0123456789

6 0123456789

7 0123456789

8 0123456789

Joma Size Chart

사이즈	6XS~5XS	4XS	3XS	2XS	XS	S	M	L	XL	2XL
	70	75	80	85	90	95	100	105	110	115
신장	130	145	155	165	165~170	170~175	175~180	180~185	185~190	193~
가슴둘레(cm)	61	67	73	79	90	95	100	105	110	120
허리둘레(cm)	58	60	64	68	76	80	84	88	92	96

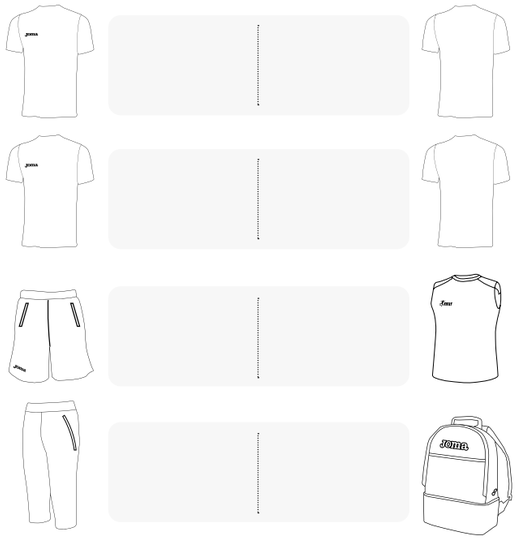

Marking

주문서는 각 파트로 나뉘어져있으며 파트에 맞게 작성해주시면 됩니다.
정확한 마크 위치와 크기를 체크해 주시고
자세한 사항은 메일에 첨부파일로 주세요. 추후 궁금한 사항은
마킹 담당자와 통화 하시면 됩니다.(070-4402-7629)

최대한 자세하게 기본 템플릿에
마크가 들어갈 위치와 마크의 파일명을 정확히 그려주시거나
컴퓨터 이미지로 만들어서(fifafas@naver.com) 첨부해주시면 됩니다.
또한 마크들은 오직 AI파일만 가능합니다. 때로는 파일은 AI지만
내용물이 일러스트레이터파일이 아닌 경우가 있으니
이 부분도 체크해주셔야 합니다.

마킹 주문시 주의사항

1. 마킹이 진행된 상품은 환불 및 교환 불가하오니, 사이즈 및 색상, 작업지시서 작성을 신중히 선택 바랍니다.

2. 작업지시서 작성란에 모두 입력해주시기 바랍니다.(fifas.co.kr 홈페이지 내에 NEWS의 6번글을 확인 하시면 작업지시서 양식을 다운 받으실 수 있습니다.)

3. 기존마킹건과 추가건도 정확하게 입력해주시기 바랍니다.

4. 팀마크이미지란에 엠블럼과 자수로 된 마크는 필히 입력해주시기 바랍니다 (첨부가 안될경우 fifafas@naver.com 메일로보내주시고 반드시 팀명과 연락처 남겨주시기 바랍니다)

5. 파랑 글 부분 작성하신 의뢰서 양식과 그림 파일 fifafas@naver.com 첨부해서 보내주세요. 마킹 관련 문의는 031-970-3954로 연락 바랍니다.

6. 마킹요청을 하신후 기본마킹(실사프린팅포함3일~5일), 츄리닝및유니폼마킹에 자수로 진행되는 경우 (팀엠블럼오바로크작업,이름or번호를 작업하는 경우 5일~7일) 소요됩니다. 기간외에 납품을 원하실 경우 070-4402-7629로 연락주시기 바랍니다.(기존주문량에 따라 기본작업기간보다 차이가 있을 수 있습니다.)

주의 사항 : 모든 유니폼 및 스타킹 주문시 재고를 확인 해주세요!!

지원가능한 번호 서체 (별도서체는 070-4402-7629 문의주시기 바랍니다)

※ 프로팀 최상급 전사유니폼 제작

단 체 특 판

JUU-27002
BLUE

JUU-27003
BLUE

JUU-27004
RED

JUU-27005
YELLOW

JUU-27006
ORANGE

JUU-27007
N.GREEN

JUU-27008
SKY.B

JUU-27001
WHITE

SIZE	4XS 3XS 2XS XS S M L XL 2XL	PRICE	₩49,000

JUU-37003
BLACK

JUU-37001
WHITE

JGJ-3702
S.BLUE

JUU-37002
BLUE

JUU-37004
RED

JUU-37005
YELLOW

SIZE	2XS XS S M L XL 2XL	PRICE	₩35,000

JUU-47004
RED

JUU-47005
YELLOW

JGW-4706
ORANGE

JUU-47003
BLACK

JUU-47001
WHITE

JGJ-4702
S.BLUE

JGW-4707
ROYAL

SIZE	4XS 3XS 2XS XS S M L XL 2XL	PRICE	₩35,000

SOCKS

J4SRQF068E
WHITE/BLACK

J4SRQF068E
ROYAL/WHITE

J4SRQF068E
BLACK/WHITE

J4SRQF068E
RED/WHITE

J4SRQF068E
NAVY

J4SRQF068E
YELLOW

J4SRQF068E
ORANGE/BLACK

성인,유소년 | SIZE 200~260 | PRICE ₩10,000

J4SRQF070E
BLACK

J4SRQF070E
BLUE

J4SRQF070E
RED

J4SRQF070E
NAVY

J4SRQF070E
YELLOW

J4SRQF070E
WHITE

J4SRQF070E
ORANGE

J4SRQF070E
GREEN

SIZE FREE | PRICE ₩8,000

JES-078 PRO
WHITE/ROYAL
260
₩12,000

JES-078 PRO
RED/WHITE
260
₩12,000

JES-078 PRO
BLACK/WHITE
260
₩12,000

JES-705
WHITE/BLUE
260
₩6,500

JES-701B
WHITE
260~300
₩10,000

JES-702B
WHITE
260~300
₩10,000

JES-703B
WHITE
260~300
₩10,000

J4SRVF713E
BLACK/GREY/WHITE
260
18,000

JMS-1014 조마양말세트3P
BLACK/GREY/WHITE
260
20,000

JC-300
BLACK
20,000

JC-301
WHITE
20,000

EQUIPMENT

JM-C-B150420
BLACK
₩3,400

3중백

JMY400126.701
BLUE/BLACK
₩35,000

볼가방 3개입

C0106
BLACK
₩29,000

FOOTBALL SACK

볼가방 5개입

400128.701
BLUE/BLACK
₩49,000

볼가방 3개입

JMY400127.701
BLUE/BLACK
₩29,000

볼가방 14개입

TEAM/14 FOOTBAL SAC
BLACK
₩59,000

TEAM TRAVEL

400198.100
BLUE/BLACK
₩129,000

EQUIPMENT BAG

9921.31.9011
NAVY
₩109,000

400237.100
BLACK
₩129,000

TROLLEY TRAINNING

400004.100
BLACK
₩139,000

MEDICAL BAG

900/063
BLACK
₩180,000

TEAM BALL SAC(22ea)
RED
₩299,000

PACKABLE

400278.100
BLACK
₩59,000

400278.700
ROYAL BLUE
₩59,000

JB1023(S)
JB1024(L)
BLACK
₩59,000

ESTADIO III

400234.700
ROYAL
₩59,000

400234.331
NAVY
₩59,000

400234.100
BLACK
₩59,000

ESTADIO III

400234.117
GREEN/BLACK
₩59,000

400234.116
SKY BLUE/BLACK
₩59,000

400234.120
ORANGE/BLACK
₩59,000

TRAVEL BAG

400280.700
ROYAL
₩87,000

400280.100
BLACK
₩87,000

400280.331
NAVY
₩87,000

프로선수단 전지훈련용 TROLLEY BAG

J3 BSC 808X TROLLEY BAG
BLACK-GD/OR/YE
₩239,000

KFA공인구

조마 프리미엄 축구공 (KFA공인구) GOLD 5호

SIZE 5호
PRICE ₩119,000

EGEO.5 조마 축구공 (KFA 공인구) GOLD

SIZE 5호
PRICE ₩69,000

EGEO.5 조마 축구공 (KFA공인구) GOLD

SIZE 4호
PRICE ₩59,000

EGEO.5 조마 축구공 핸드메이드 (보급형)

SIZE 5호
PRICE ₩29,000

JSD-2501
₩10,000

JSD-2502
₩10,000

JSD-2503
₩15,000

UL1603056S JOMA Ankle guard
₩10,000

943.001 조마 캡틴 암밴드
₩10,000

조마 패드 홀더 (WH)
₩7,000

조마 패드 홀더 (BK)
₩7,000

조마 패드 홀더 (RE)
₩7,000

조마 패드 홀더 (BLU)
₩7,000

조마 패드 홀더 (YE)
₩7,000

JHB-102 손목아대 BK
₩10,000

JHB-101 손목아대 WH
₩10,000

JHB-003 헤어밴드 BK
₩10,000

JHB-002 헤어밴드 OR
₩10,000

JHB-001 헤어밴드 WH
₩10,000

400146.051
7~11
₩119,000

400364.0404
4~11
₩69,000

400364.060
4~11
₩69,000

400014.020
4~9
₩69,000

400014.500
4~10
₩69,000

400013.000
7~10
₩99,000

FOX40 3027FGS
₩16,000

FOX80
₩10,000

molten WDFPSB
₩26,000

molten RA0030-KS
VALKEEN(핑거O)
₩90,000

대회 트로피 주문제작

JT03 JOMA BRONZE TROPHY
SILVER
₩150,000

JT04 JOMA BRONZE TROPHY
SILVER
₩170,000

봉황컵TROPHY (A+,A,B,C)
GOLD

A+(52cm)₩220,000
A(48cm)₩200,000
B(43cm)₩180,000
C(37cm)₩150,000

16A3008 플랫 마커 (YE)
YELLOW
10ea/1set
₩90,000

16A3001 플랫 마커 (RE)
RED
10ea/1set
₩90,000

16A3004 플랫 마커 (BL)
BLUE
10ea/1set
₩90,000

1B908 사커 민첩성 볼
YELLOW
₩39,000

6B1204 에볼루션 코너플랙
RED
4ea/1set
₩330,000

6B1404 (PT158, PT157) 프리미어 코너마커
152cm x 3.8cm/15.4kg
4ea/1set
₩90,000

6A501 디스크콘 팩
OR/YE/BL 디스크 콘 각 25개,삼각콘 12개, 휴대용 가방
height 23cm
₩120,000

6A1421 미니 디스크 Hi-Vis
ORANGE
width13cm x height4cm- 25ea/1set
₩19,000

16A1601 밸런스 쿠션
RED
width13cm x height4cm x thickness 6cm
₩60,000

6A1411 미니 디스크 콘
ORANGE
width13cm x height4cm- 25ea/1set
₩19,000

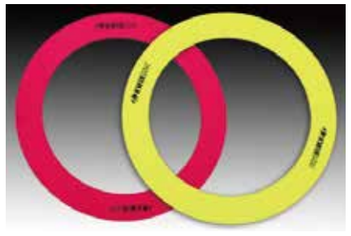

16A2608 플랫 트레이닝 링
RED,YELLOW
diameter 40cm-6ea/1set
₩40,000

조마 축구 부심기
D.NAVY
₩36,000

J4 RPN 001X(레프리펜)
D.NAVY
₩7,000

키네멕스테이핑(beige)
beige
₩12,000

헐커스 MSM 아이스겔
₩19,800

헐커스MSM크림
₩19,800

16A2201 미니 사다리
길이 183cm, 너비 51cm
3개 1세트 (빨강,파랑,노랑), 휴대용 가방
₩77,000

16B1701 (PT146,147) 유니버셜 코칭스틱 퍼포먼스 팩
₩760,000
높이152cm, 지름 2.54cm
고강도 플라스틱 코칭스틱 각 6개 (빨강,파랑,노랑),
코칭스틱 허들 9개, 연결클립 18개, 휴대용 가방-17.2kg

16B1511 유니버셜 코칭 스틱
높이 152cm, 지름 2.54cm
6개 1SET-4kg(1set)
₩230,000

최상급 골대 주문 제작

문의주세요

LYM-732A 알루미늄 축구골대
₩4,900,000

LGM-732CII 알루미늄 축구골대
₩5,100,000

LYM-300B 알루미늄 풋살골대
₩3,900,000

SS2-2 축구골대 이동식(분체도장) 성인용
₩1,950,000
SS2-2 축구골대 이동식(분체도장) 초등용
₩1,500,000

주문제작-풋살골대(분체도장)
₩900,000

최상급 팀벤치 주문제작

프로 벤치
(개당 주문가능) 문의 바랍니다

프로 팀 벤치 (10인)
₩8,500,000

프로 팀 벤치 (8인)
₩7,000,000

프로 팀 벤치 (6인)
₩5,800,000

프로 팀 벤치 (4인)
₩4,000,000

팀 벤치 (8인)
₩2,300,000

팀 벤치 (11인)
₩2,900,000

팀 벤치 (4인)
₩1,600,000

팀 로고 디자인 변경 가능
운반비 설치비 별도
특수제작가능

자세한것은 문의 주세요

T.PROLAS-804
SIZE 260~2
PRICE ₩159,000

T.ACES-811T
SIZE 260~280
PRICE ₩149,000

T.PROLAS-811
SIZE 255~290
PRICE ₩159,000

T.PROLAW-706
SIZE 260~290
PRICE ₩159,000

S.TRENTS-803 NAVY
SIZE 245~300
PRICE ₩29,000

AGOLW.601 레프리 터프화
SIZE 235~290
PRICE ₩139,000

AGOLW.601 레프리 축구화
SIZE 245~290
PRICE ₩169,000

C.COMOW-801 RUNNING
SIZE 245~290
PRICE ₩79,000

C.COMOW-812 RUNNING
SIZE 245~290
PRICE ₩79,000

C.COMOW- 803 RUNNING
SIZE 245~290
PRICE ₩79,000

AGUS.2006.TF
SIZE 255~285
PRICE ₩139,000

PROS.2020
SIZE 255~285
PRICE ₩139,000

R.VITAS-611
SIZE 245~290
PRICE ₩90,000

TK.OLIMS-703 트레킹화
SIZE 255~290
PRICE ₩90,000

TK.OLIMS-708 트레킹화
SIZE 255~290
PRICE ₩90,000

유소년

TPJS.2003.TF
SIZE 180~225
PRICE ₩69,000

TPJS.2001.TF
SIZE 180~225
PRICE ₩69,000

TPJS.2004.TF
SIZE 180~225
PRICE ₩69,000

유소년

CHAJW.934
SIZE 180~225
PRICE ₩69,000

CHAJW.933
SIZE 180~225
PRICE ₩69,000

TACW.902
SIZE 180~225
PRICE ₩69,000

SCJW.911
SIZE 180~225
PRICE ₩69,000

TACW.903
SIZE 180~225
PRICE ₩69,000

SHOES

Joma

현대 모비스와 KB 손해보험을 응원합니다.